



COMUNE di RICCIONE
PROVINCIA DI RIMINI

**STATO DI FATTO
DELLA STRUTTURA DEL CANILE
INTERCOMUNALE DI RICCIONE**

Marzo 2022

TAVOLA UNICA

SCALA 1:100



IL PROGETTISTA
Ing. Giorgio Dvani

POSIZIONE ORGANIZZATIVA SERVIZI
AMBIENTE E CANILE COMUNALE
Dott. Mario Sa la

DIRIGENTE SETTORE LAVORI PUBBLICI -
DEMANIO - AMBIENTE - URBANISTICA -
EDILIZIA PRIVATA - ATTIVITÀ
ECONOMICHE
Ing. Michele Bonito

Elaborato grafico eseguito con NANOCAD ver.5 lic. free

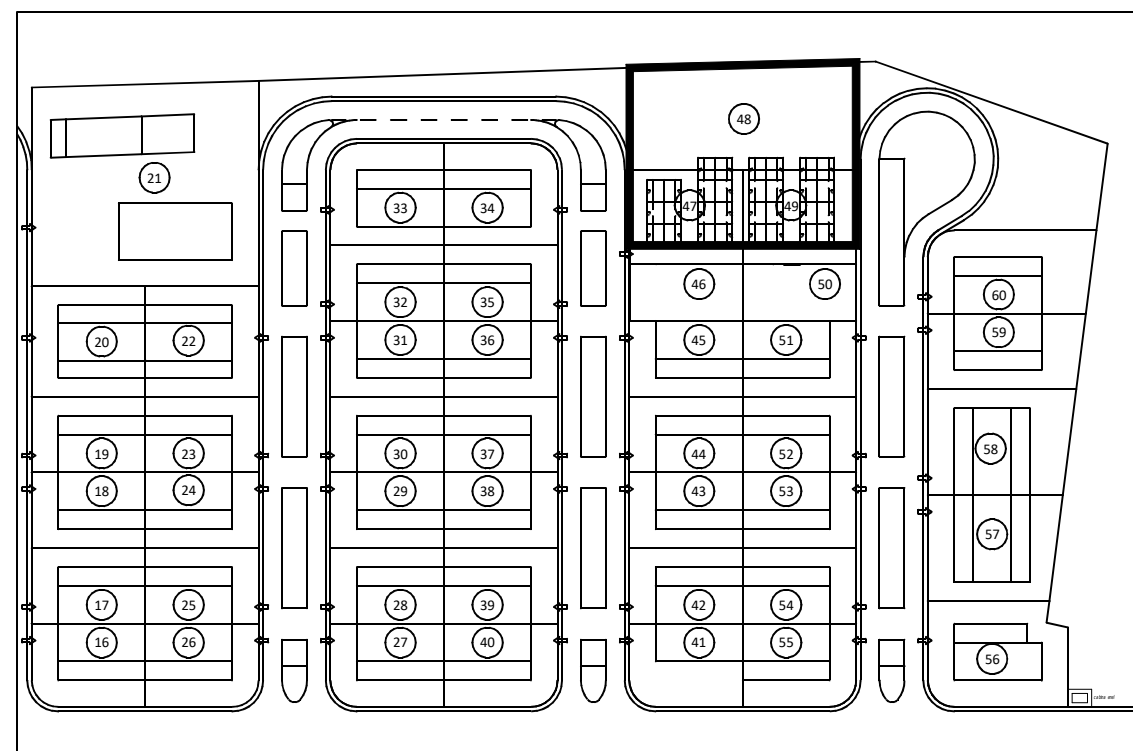

PLANIMETRIA GENERALE Scala 1:1000

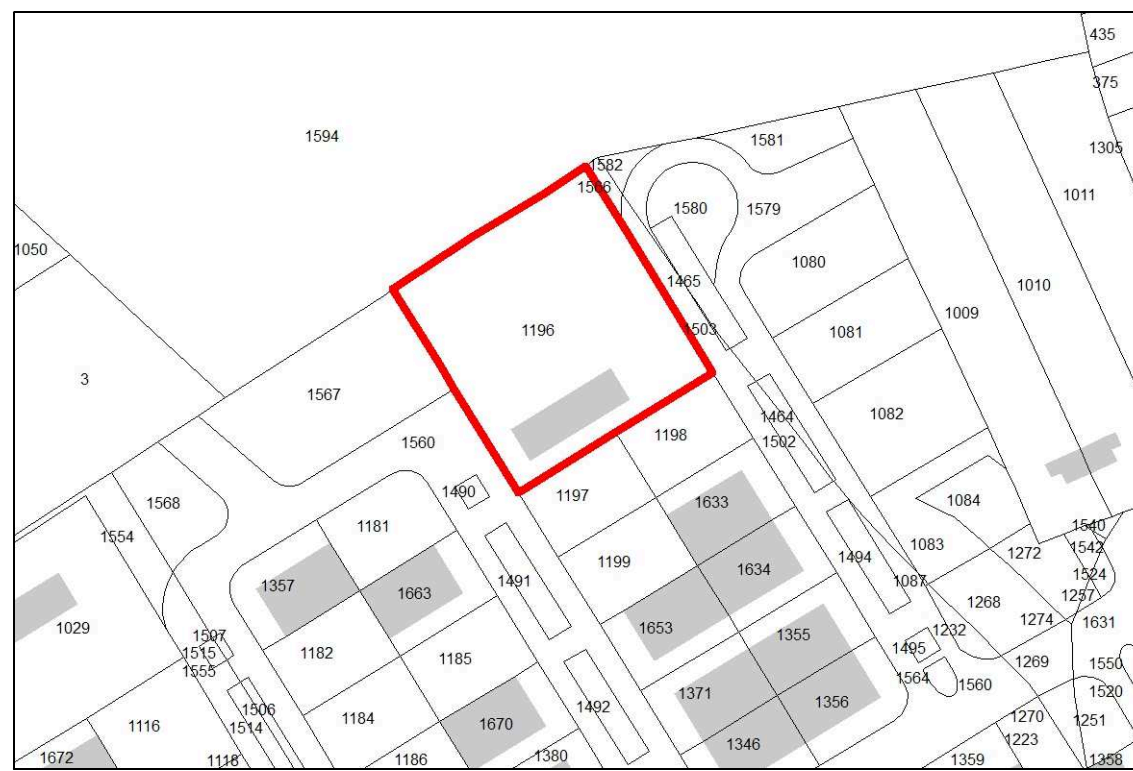

PLANIMETRIA CATASTALE Foglio 4 Particella 1196 Scala 1:1000

STATO DI FATTO

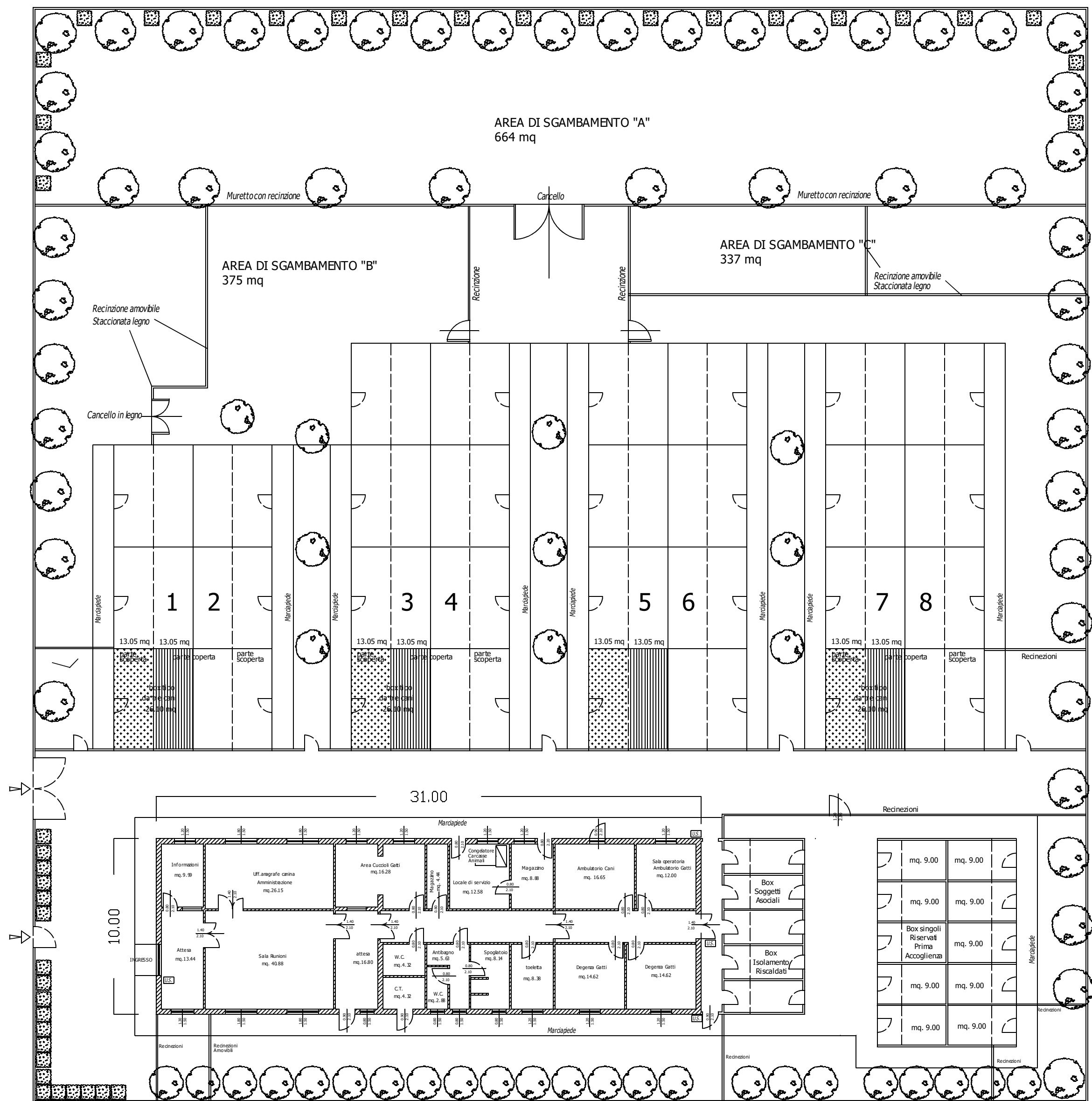

SEZIONI BOX

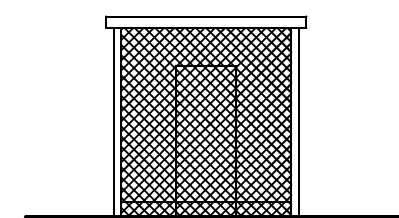

box tipo singolo
- h 2.50 m
- 9.00 mq (4.00 x 2.25)

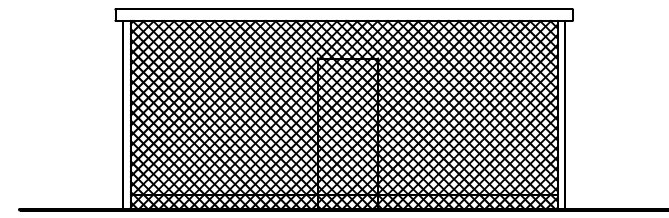

box tipo da tre cani
- h 2.50 m
- 26.10 mq (4.50 x 5.80)
- parte scoperta 13.05 mq
- parte coperta 13.05 mq

**SCHEMA DEGLI SGAMBAMENTI
e relative sottoaree**

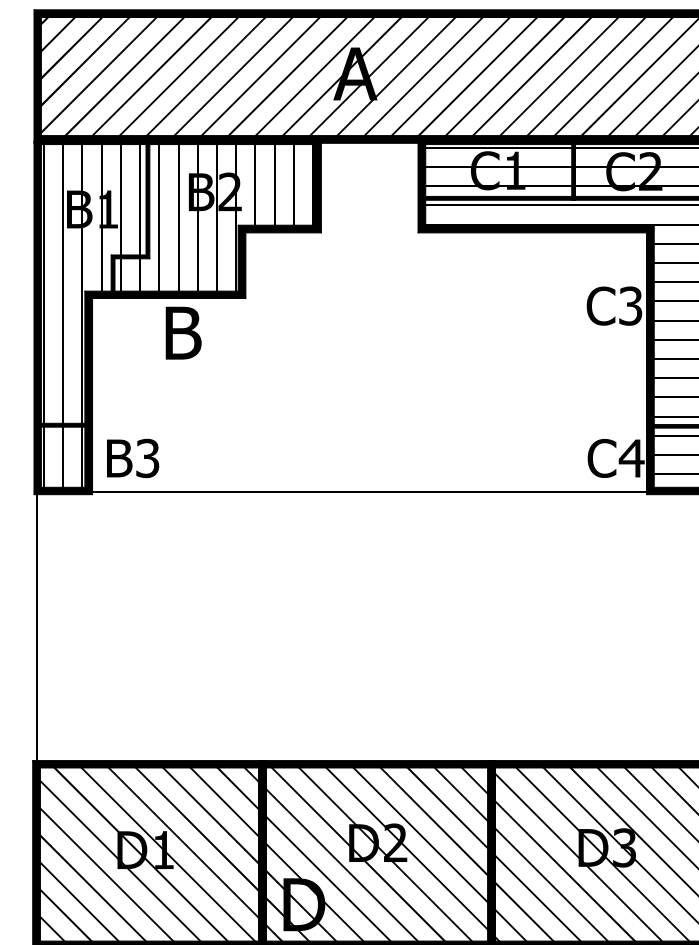

SGAMBAMENTI:
A - 664,00 mq
B - 375,00 mq
Sottoaree
B1 - 174 mq
B2 - 167 mq
B3 - 34 mq
C - 337,00 mq
Sottoaree
C1 - 68 mq
C2 - 64 mq
C3 - 171 mq
C4 - 34 mq
D - 960 mq
Sottoaree
D1 - 320,00 mq
D2 - 320,00 mq
D3 - 320,00 mq
TOTALE 2.336,00 mq