

**Agenzia del Territorio  
CATASTO FABBRICATI  
Ufficio Provinciale di  
Rimini**

Dichiarazione protocollo n. 9210 ~~2401~~/2003

Planimetria di u.i.u. in Comune di Cattolica

Via Torconca

civ.

Identificativi Catastali:

Sezione:  
Foglio: 2  
Particella: 33  
Subalterno: 1

Compilata da:  
Baldacci Livio  
Iscritto all'albo:  
Geometri

Prov. Rimini

N. 564

Scheda n. 1      Scala 1:200

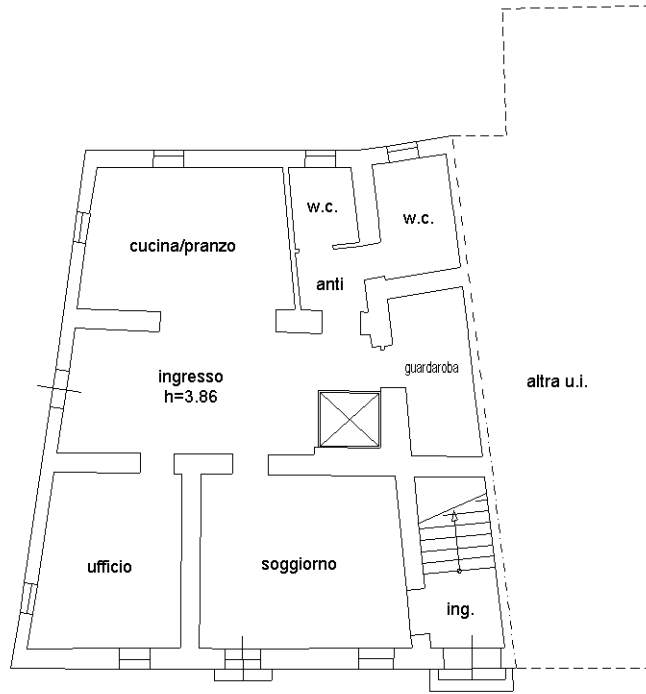

PIANO TERRA

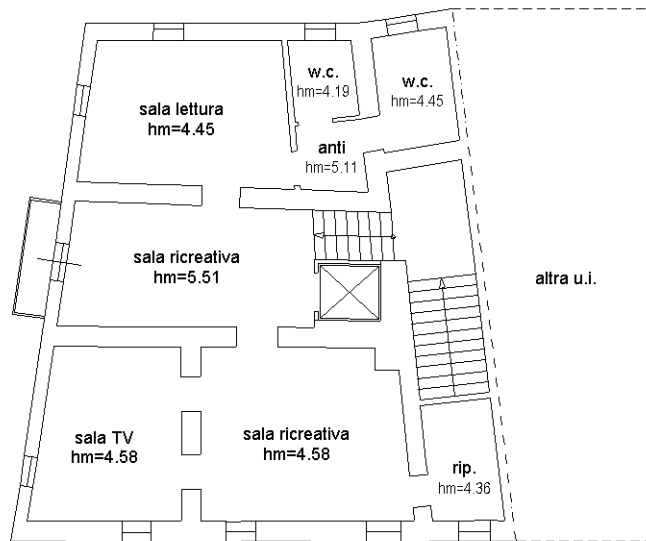

PIANO PRIMO

N

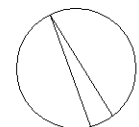

Catasto dei Fabbricati - Situazione al 17/12/2024 - Comune di CATTOLICA(C357) - < Foglio 2 - Particella 33 - Subalterno 1 >  
VIA TORCONCA n. 12 Piano T-1

Ultima planimetria in atti

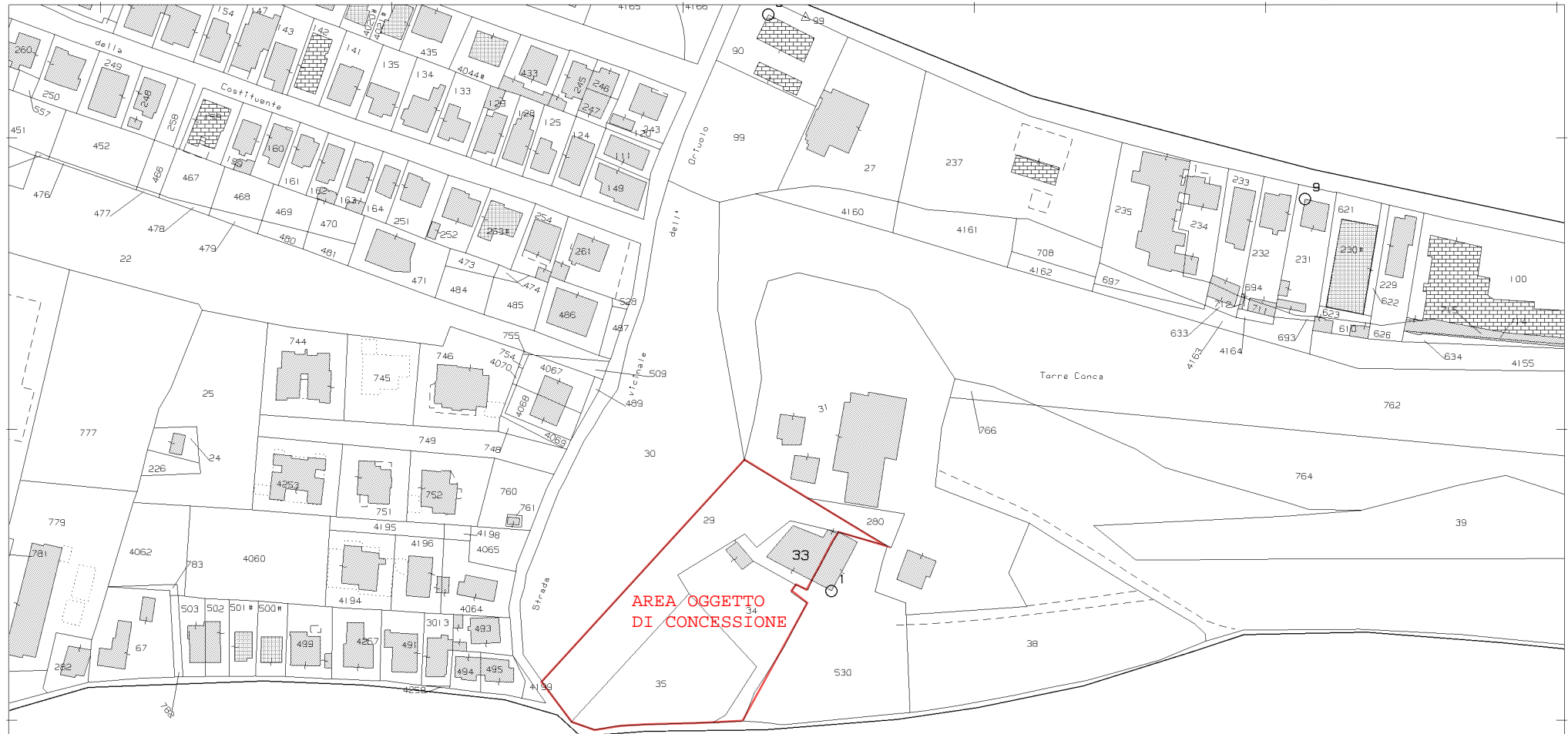

ELENCO PROPRIETA'

CATASTO URBANO

Foglio 2

mappale 33 sub. 1

mappale 33 sub. 4

mappale 34

CATASTO TERRENI

Foglio 2

mappale 29

mappale 35

N=63000

E=77700

1 Particella: 33

Comune: (RN) CATTOLICA  
Foglio: 2  
Scala originale: 1:2000  
Dimensione cornice: 534.000 x 378.000 met  
Protocollo pratica T141559/2024  
19-Dic-2024 12:5:47